UNIVERSITÀ DI CATANIA
ISTITUTO DI GEOLOGIA E GEOFISICA

CONSIGLIO NAZIONALE DELLE RICERCHE
GRUPPO NAZIONALE PER LA DIFESA DALLE CATASTROFI IDROGEOLOGICHE

PRESIDENZA DEL CONSIGLIO DEI MINISTRI - DIPARTIMENTO DELLA PROTEZIONE CIVILE

CARTA DELLA VULNERABILITÀ DELLE FALDE IDRICHE

SETTORE NORD-OCCIDENTALE IBLEO (SICILIA S.E.)

VULNERABILITY MAP OF THE AQUIFERS

NORTH-WESTERN HYBLAEAN SECTOR (SOUTH-EASTERN SICILY)

Coordinatore e responsabile dell'U.O. 4.17: A. AURELI
Responsible for U.O. 4.17 and for co-ordination: A. AURELI

Elaborazione e sintesi dei dati: A. AURELI
Elaboration and synthesis of data: A. AURELI

Collaboratori: G. MOLLICA, M. MUNDO
Scientific collaborators and assistants: G. ADORNI - A. DURBO - F. FAZIO - G. RESTIVO - A. FRANCHINA - R. RUGGERI - C. SALLUZZO

SCALA 1:50.000 *SCALE*

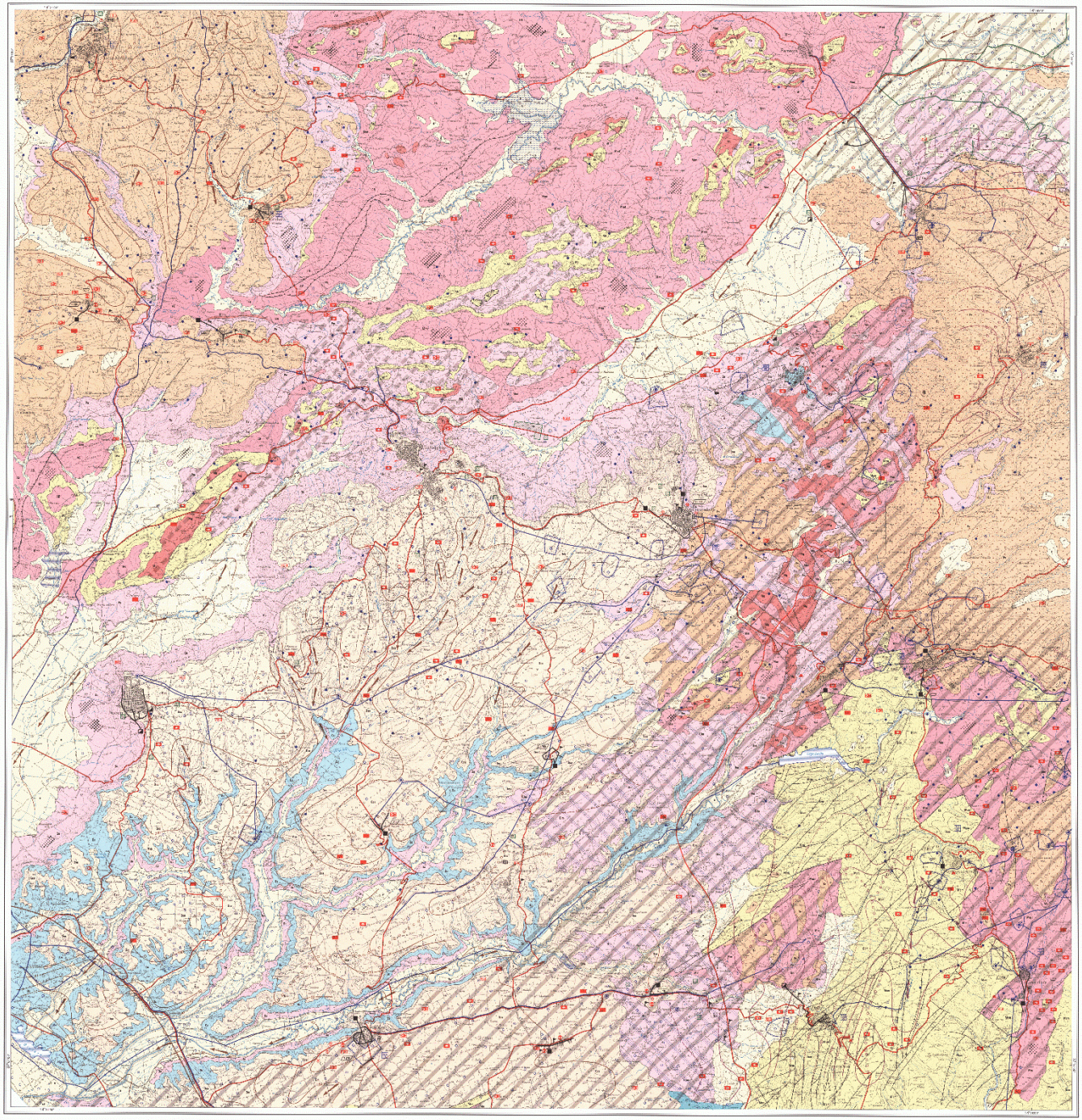

CARATTERISTICHE DELLA FALDE (RICHIAMI TEORICI SUL MOVIMENTO DELLE ACQUE SOTTERRANEE)

CHARACTERISTICS OF THE AQUIFERS (REVIEW ON THE MOVEMENT OF WATER UNDERGROUND)

Stampa: BELCA, Via Ragusa, Catania - Nov. 1997